

GIARDINO SU VIA MADONNA DELLA NEVE



scala 1:100



Diagrama de planta de un edificio con las siguientes alas:

- CORPO A** (Ala superior derecha, color rojo)
- CORPO B** (Ala superior izquierda, color verde)
- CORPO Q** (Ala inferior izquierda, color azul)
- CORPO 4 AULE** (Ala inferior derecha, color naranja)

Se incluyen áreas sombreadas para estacionamiento y un símbolo de orientación.

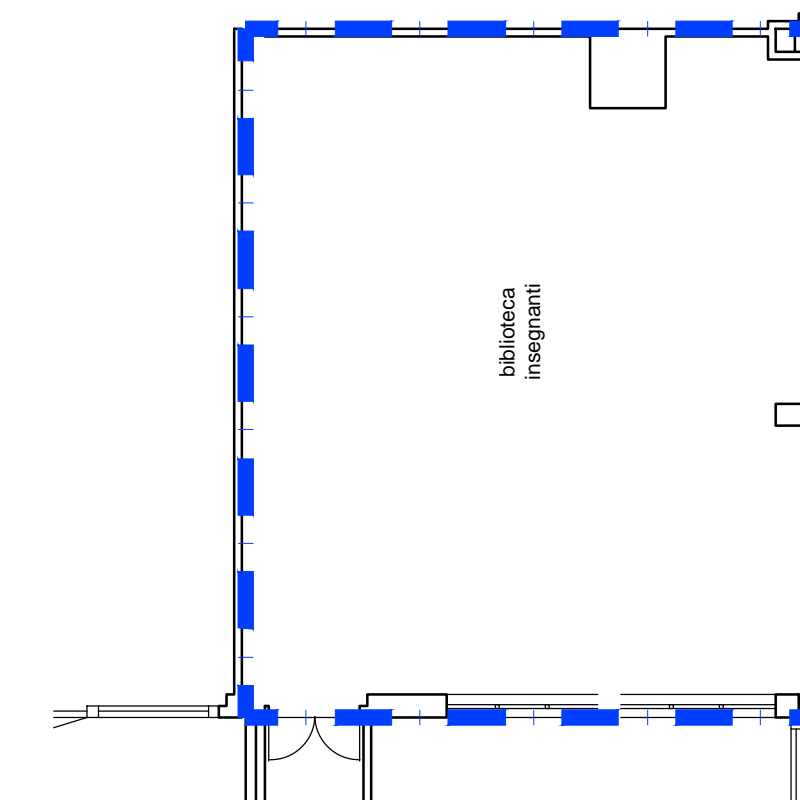
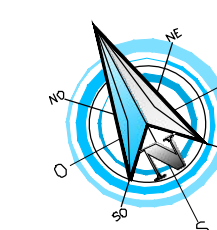

COMMITTENTE:  REGIONE PIEMONTE		 TORINO METROPOLI					
<h2 style="margin: 0;">COMUNE DI SAN MAURIZIO CANAVESE</h2>							
IL RESPONSABILE DEL PROCEDIMENTO: Geom. BELLEZZA QUATER Donatella							
OGGETTO:							
<h1 style="margin: 0;">ADEGUAMENTO SISMICO SCUOLA PRIMARIA F.LLI PAGLIERO</h1>							
LOCALITÀ DELL'INTERVENTO: COMUNE DI SAN MAURIZIO CANAVESE, VIA MADONNA DELLA NEVE, N° 30							
FASE PROGETTUALE:							
<h2 style="margin: 0;">PROGETTO ESECUTIVO</h2>							
R	-	-	-	-	-	-	-
7	-	-	-	-	-	-	-
6	-	-	-	-	-	-	-
5	-	-	-	-	-	-	-
4	-	-	-	-	-	-	-
3	-	-	-	-	-	-	-
2	-	-	-	-	-	-	-
1	Consegna	Progetto esecutivo	-	-	-	-	-
REVISIONE	DATA	DESCRIZIONE	REDAITTO	VERIFICATO	-	-	-

TITOLO:	<h2 style="margin: 0;">PLANIMETRIA GENERALE ARCHITETTONICA</h2>	ARCHIVO: 4578 <small>FILE N°: 131 di 108, Pagine 108 (107 e 110) e 110 (107)</small>
		DATA: Loranzè, Novembre 2020
		TAVOLA N° 02
		SCALA: 1:100

 <p>SERTEC s.r.l. ENGINEERING CONSULTING</p> <p>31 Strada Provinciale 232 10010 Loranzè (TO) TEL. 0125.1970499 FAX 0125.564014 e-mail: info.sertec@liquadrirologio.to.it www.sertec-engineering.it</p> <p>IL DIRETTORE TECNICO:  Dott. Ing. Gianluca DEDTO</p>	PROGETTISTA: Dott. Ing. Domenico GABRIELE N° 7261 T ALBO INGEGNERI PROVINCIA DI TORINO	ALTRA FIGURA: <div style="border: 1px dashed black; height: 150px; width: 100%; margin-top: 10px;"></div>
TIMBRO: <div style="border: 1px dashed black; height: 100px; width: 100%; margin-top: 10px;"></div>	ALTRA FIGURA: <div style="border: 1px dashed black; height: 150px; width: 100%; margin-top: 10px;"></div>	TIMBRO: <div style="border: 1px dashed black; height: 150px; width: 100%; margin-top: 10px;"></div>